









Zoneamento Ecológico-Econômico do Distrito Federal

GRAU DE COMPROMETIMENTO DA VAZÃO MÍNIMA REMANESCENTE, MEDIDA NOS PONTOS DE CONTROLE - 3º TRIMESTRE - (2009 A 2016) - (Mapa 9C - 3)

Grau de Comprometimento

- | | |
|---|---|
|  Baixo (Qobs** > 70% Qref*) |  Vias Principais |
|  Médio (45% Qref < Qobs < 70% Qref) |  Rios Perenes |
|  Alto (20% Qref < Qobs < 45% Qref) |  Lagos e Reservatórios |
|  Comprometido (Qobs < 20% Qref) | |
|  Sem Informação | |

*Qref: Média das mínimas vazões mensais de longa duração.

**Qobs: Média das mínimas vazões mensais observadas nos pontos de controle de cada Unidade Hidrográfica (UH).

Os mapas trimestrais demonstram comportamento sazonal dos recursos hídricos ao longo do ano.

O mapa do 3º trimestre deve ser utilizado como referência para subsidiar o planejamento de expansão e adensamento urbano.

Os resultados das UHs situadas na região norte do DF indicam necessidade de revisão e atualização nos estudos de vazão de referência PGRH-2012.

Nas UHs da Bacia do Rio Preto, Descoberto, e Pipiripau existem ações de alocação de recursos hídricos e processo de concessão de outorga diferenciado.

Os resultados obtidos na UH do Gama indicam necessidade de estudos para refinamento da gestão de recursos hídricos.

• Setor Censitário - IBGE/2010



1:410.000

Sistema de Coordenadas: SIRGAS 2000 UTM-23S

Elaboração: Coordenação Técnica ZEE-DF









Fonte: Governo do Distrito Federal

Março 2018

Zoneamento Ecológico-Econômico do Distrito Federal

GRAU DE COMPROMETIMENTO DA VAZÃO MÍNIMA REMANESCENTE, MEDIDA NOS PONTOS DE CONTROLE - 4º TRIMESTRE - (2009 - 2016) - (Mapa 9C - 4)

Grau de Comprometimento

	Baixo (Qobs** > 70% Qref*)		Vias Principais
	Médio (45% Qref < Qobs < 70% Qref)		Rios Perenes
	Alto (20% Qref < Qobs < 45% Qref)		Lagos e Reservatórios
	Comprometido (Qobs < 20% Qref)		
	Sem Informação		

• Setor Censitário - IBGE/2010

*Qref: Média das mínimas vazões mensais de longa duração.

**Qobs: Média das mínimas vazões mensais observadas nos pontos de controle de cada Unidade Hidrográfica (UH).

Os mapas trimestrais demonstram comportamento sazonal dos recursos hídricos ao longo do ano.

O mapa do 3º trimestre deve ser utilizado como referência para subsidiar o planejamento de expansão e adensamento urbano, bem como empreendimentos não sazonais.

Os resultados das UHs situadas na região norte do DF indicam necessidade de revisão e atualização nos estudos de vazão de referência PGRH-2012.

Nas UHs da Bacia do Rio Preto, Descoberto, e Pipiripau existem ações de alocação de recursos hídricos e os processos de concessão de outorga são diferenciados.

Os resultados obtidos na UH do Gama indicam necessidade de estudos para refinamento da gestão de recursos hídricos.



0 2 4 8 12 16
km

1:410.000

Sistema de Coordenadas: SIRGAS 2000 UTM-23S

Elaboração: Coordenação Técnica ZEE-DF



Fonte: Governo do Distrito Federal

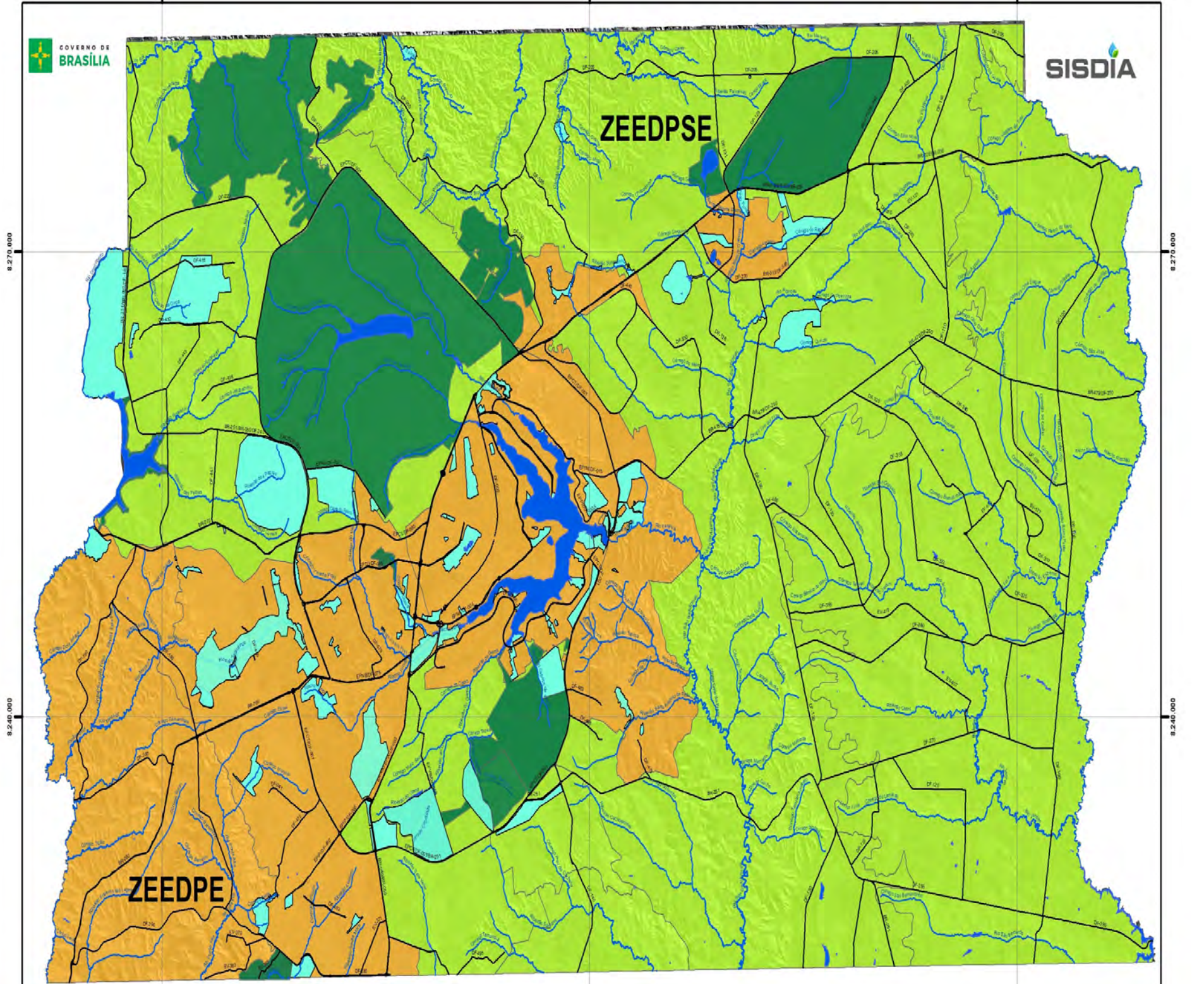

Março 2018



Zoneamento Ecológico-Econômico do Distrito Federal

Unidades de Conservação (Mapa 10 - Anexo Único)

-  Zona Ecológica-Econômica de Diversificação Produtiva e Serviços Ecosistêmicos - ZEEDPSE (75% do território do DF)
-  Zona Ecológica-Econômica de Dinamização Produtiva com Equidade - ZEEDPE (25% do território do DF)

-  Unidades de Proteção Integral
(Estação Ecológica, Parque Nacional, Reserva Biológica)
-  Unidades de Uso Sustentável
(ARIE, FLONA, Jardim Botânico, Parque Ecológico, Monumento Natural, RPPN)

- Setor Censitário - IBGE/2010
- Vias Principais
- Rios Perenes
- Lagos e Reservatórios



1:400 000
Sistema de Coordenadas: SIRGAS 2000 UTM-22S
Elaboração: Coordenação Técnica ZEE-DF
Fonte: Governo do Distrito Federal
Setembro 2017

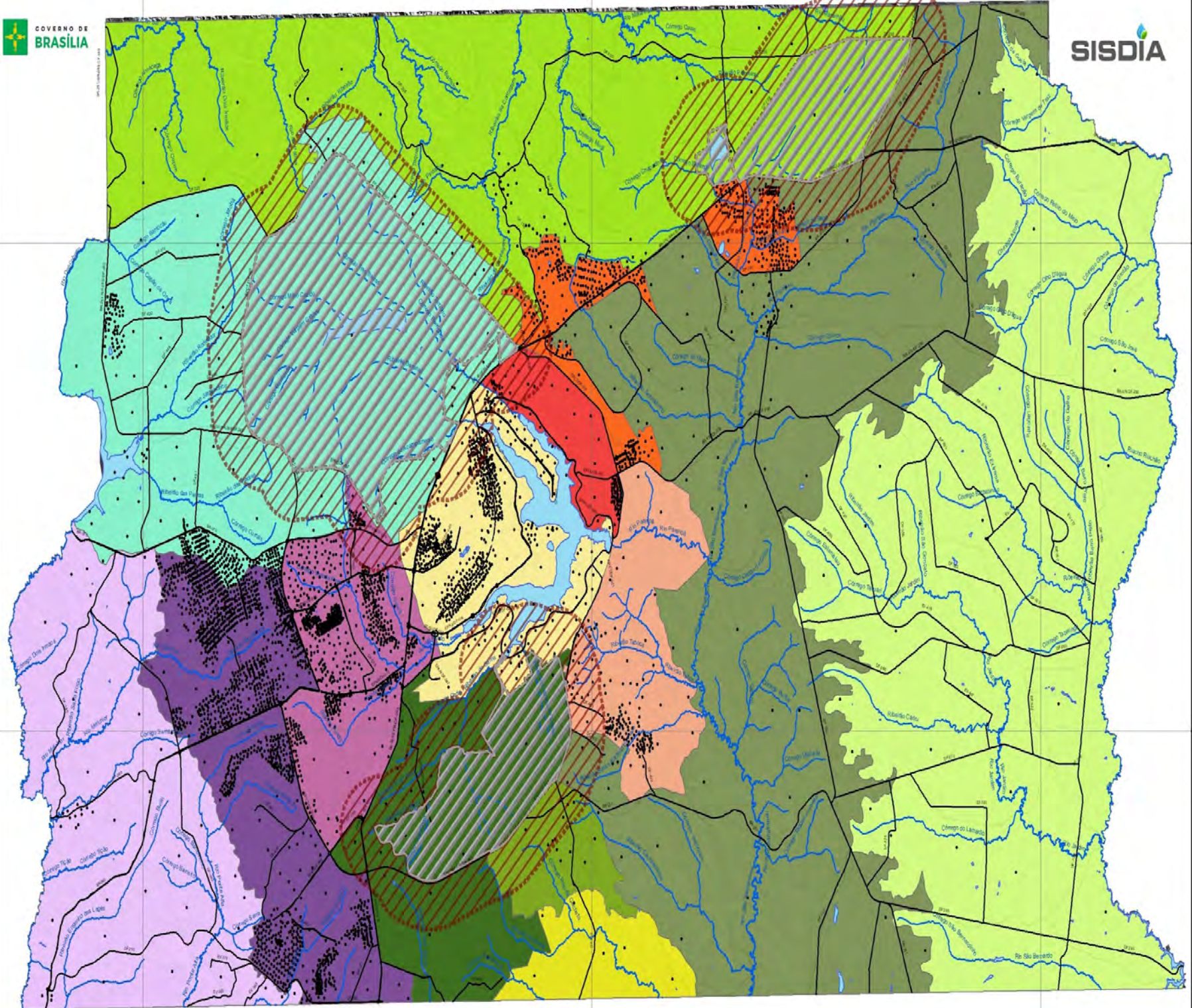

Zoneamento Ecológico-Econômico do Distrito Federal
Áreas Núcleo e Zonas Tampão RBC - Reserva da Biosfera do Cerrado
(Mapa 11 - Anexo Único)

Subzonas

SZSE 1	SZSE 2	SZSE 3	
SZSE 5	SZSE 6	SZSE 7	SZSE 4
SZDPE 1	SZDPE 3	SZDPE 5	
SZDPE 2	SZDPE 4	SZDPE 6	SZDPE 7

- Áreas-Núcleo RBC
- Zonas Tampão RBC

- Setor Censitário - IBGE/2010
- Vias Principais
- Rios Perenes
- Lagos e Reservatórios



0 1,75 3,5 7 10,5 14 km

1:400.000

Sistema de Coordenadas: SIRGAS 2000 UTM-23S

Elaboração: Coordenação Técnica ZEE-DF

Fonte: Governo do Distrito Federal

Novembro 2017

MAPA ILUSTRATIVO

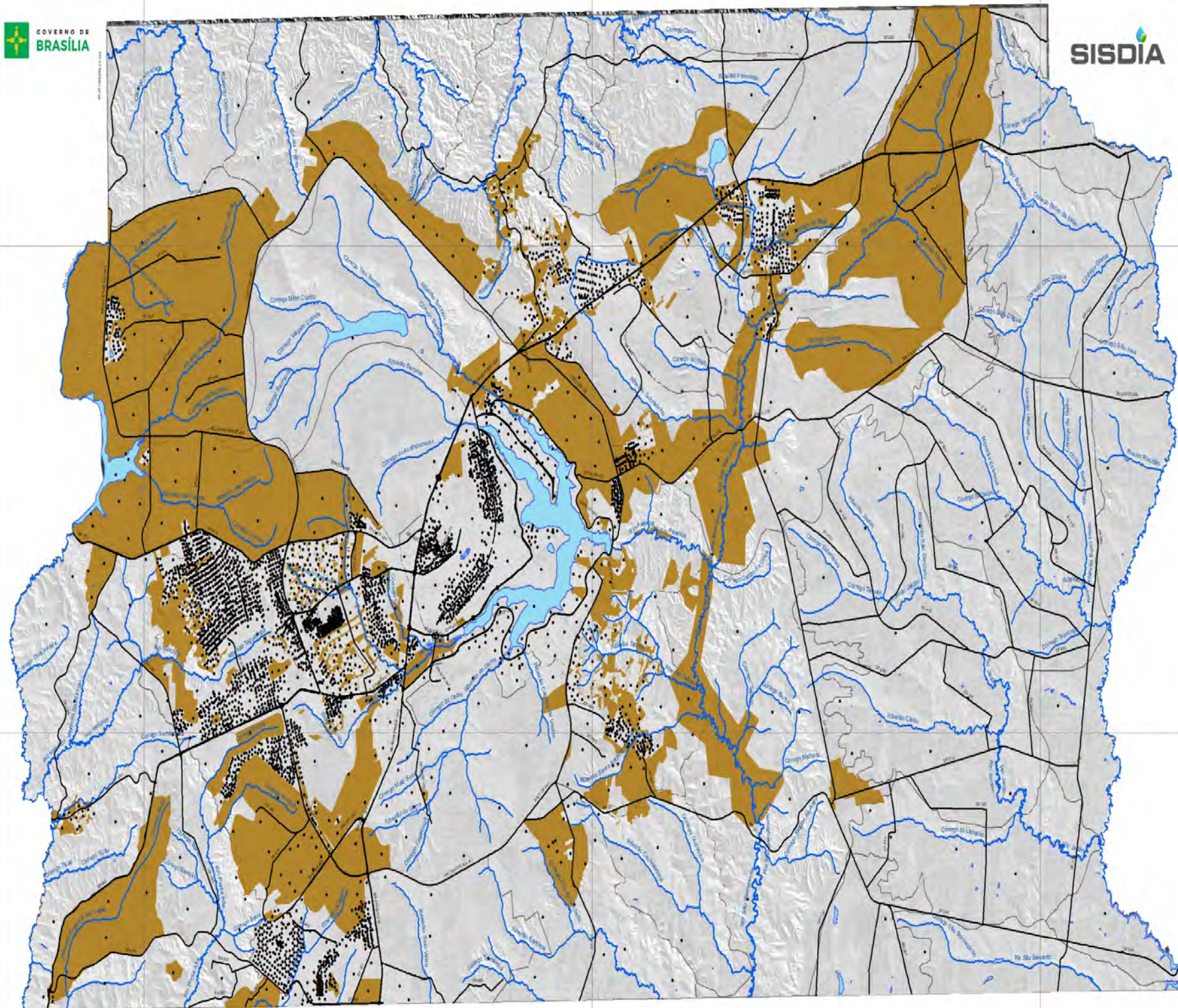

Zoneamento Ecológico-Econômico do Distrito Federal Combate à Grilagem e Ocupações Irregulares (Mapa 12 - Anexo Único)

 Áreas Prioritárias*

* definidas pelo Comitê de Governança do Território do Distrito Federal, instituído pelo Decreto nº 36.694/2015. Mais informações no portal eletrônico da Agência de Fiscalização do Distrito Federal - Agefis (www.agefis.df.gov.br)

- Setor Censitário - IBGE/2010
- Vias Principais
- Rios Perenes
-  Lagos e Reservatórios



0 1,75 3,5 7 10,5 14
km

1:400.000

Sistema de Coordenadas: SIRGAS 2000 UTM-23S
Elaboração: Coordenação Técnica ZEE-DF
Fonte: Governo do Distrito Federal
Setembro 2017



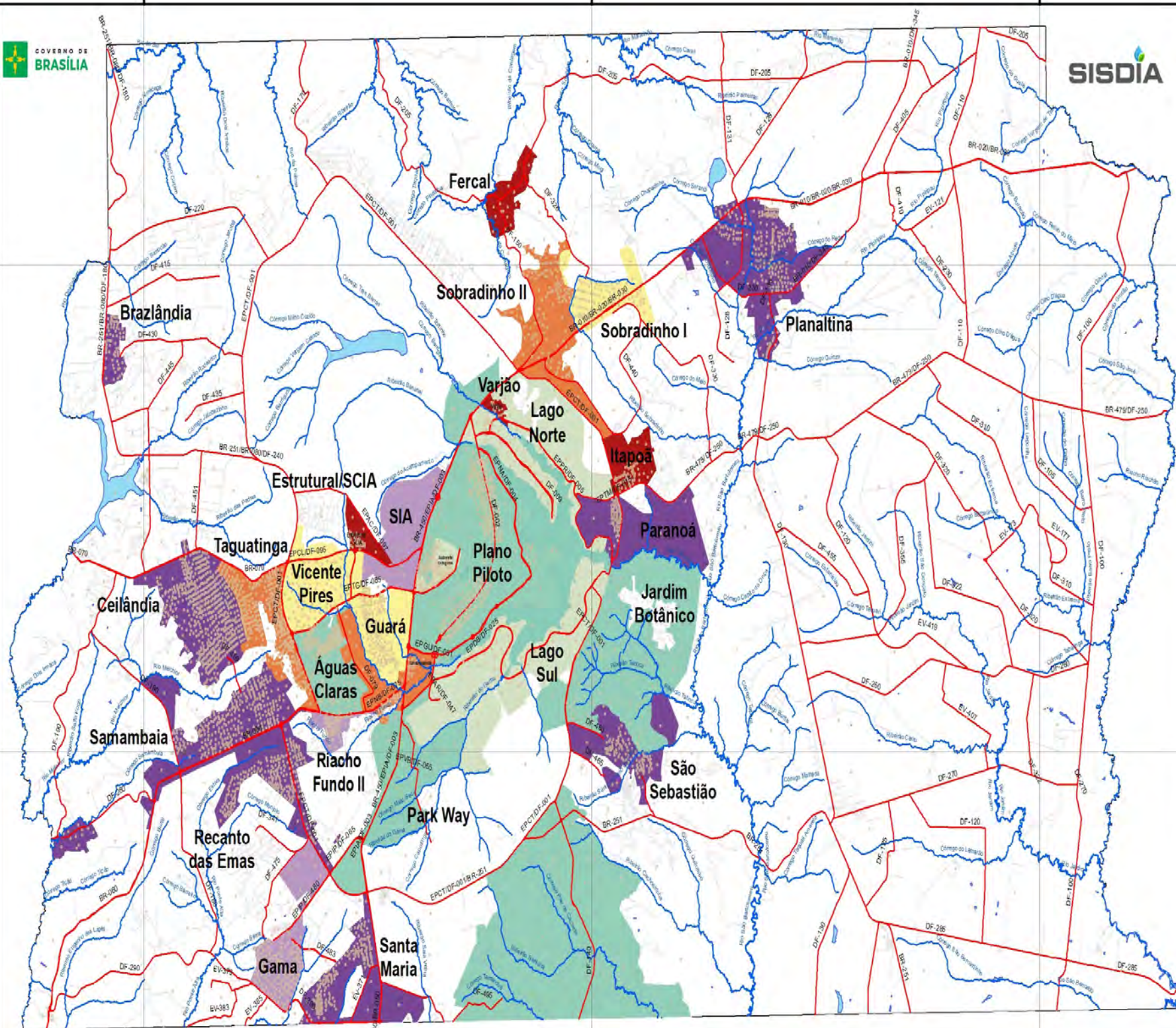

Zoneamento Ecológico-Econômico do Distrito Federal

Poder Aquisitivo e Vulnerabilidade Humana - Renda Domiciliar Média Mensal per capita (Mapa 13 - Anexo Único)

- Lago Norte, Lago Sul, Sudoeste/Octogonal
- Águas Claras, Cruzeiro, Jardim Botânico, Park Way, Plano Piloto
- Guará, Sobradinho I, Vicente Pires
- Candangolândia, Núcleo Bandeirante, Sobradinho II, Taguatinga
- Gama, Riacho Fundo I, SIA
- Brazlândia, Ceilândia, Paranoá, Planaltina, Recanto das Emas, Riacho Fundo II, Samambaia, Santa Maria, São Sebastião
- Estrutural/SCIA, Fercal, Itapoá, Varjão

- Setor Censitário - IBGE/2010
- Vias Principais
- Rios Perenes
- Lagos e Reservatórios



0 1,75 3,5 7 10,5 14
km
1:400.000

Sistema de Coordenadas: SIRGAS 2000 UTM-23S
Elaboração: Coordenação Técnica ZEE-DF
Fonte: Governo do Distrito Federal
Setembro 2017



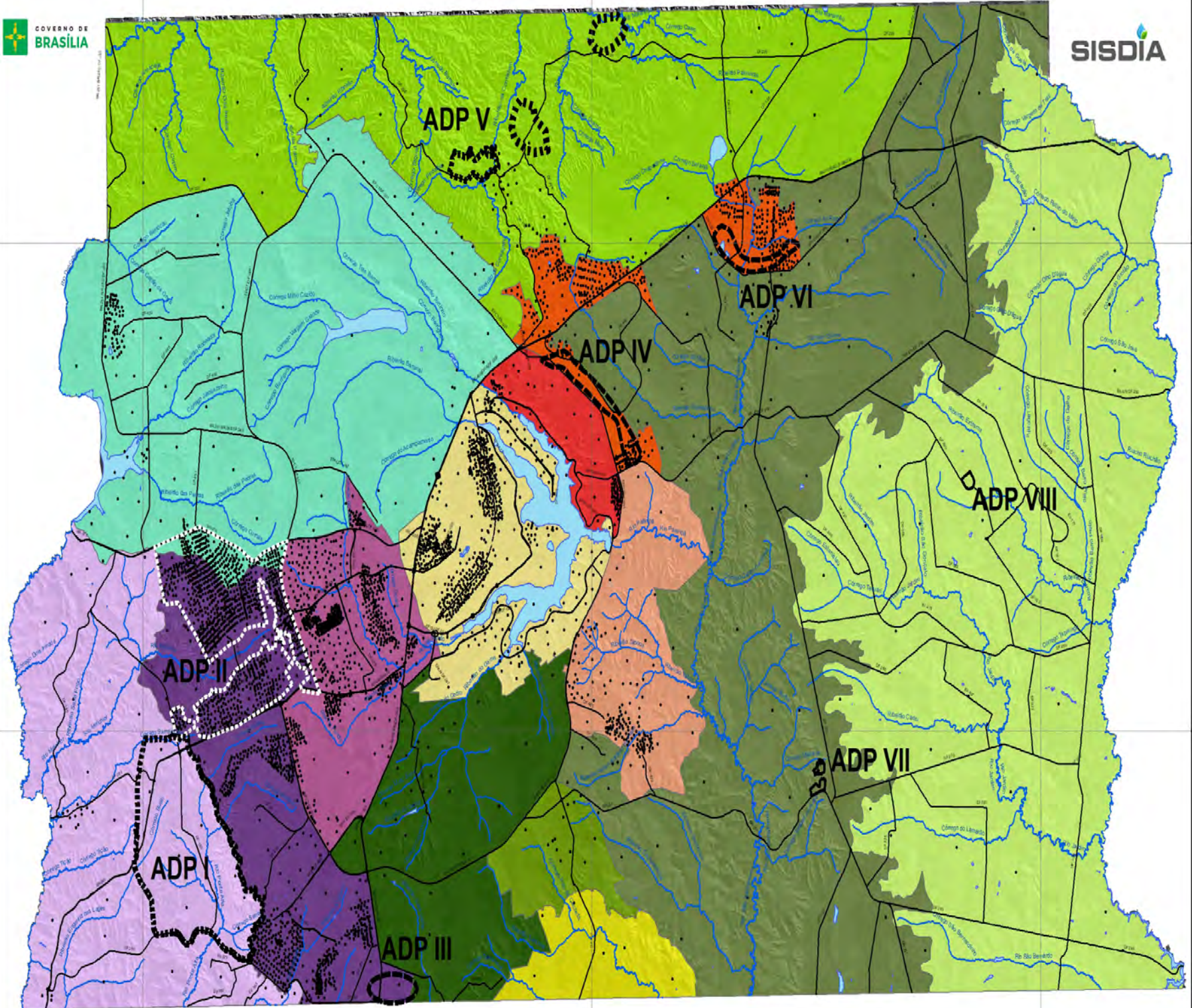

Zoneamento Ecológico-Econômico do Distrito Federal Alocação Territorial de Atividades Produtivas (Mapa 14 - Anexo Único)

Subzonas da Zona Ecológica-Econômica de Diversificação Produtiva e Serviços Ecosistêmicos

SZSE 1 SZSE 2 SZSE 3 SZSE 4 SZSE 5 SZSE 6 SZSE 7

Subzonas da Zona Ecológica-Econômica de Dinamização Produtiva com Equidade

SZDPE 1 SZDPE 2 SZDPE 3 SZDPE 4 SZDPE 5 SZDPE 6 SZDPE 7

*Área de Desenvolvimento Produtivo - ADP

• Setor Censitário - IBGE/2010

— Vias Principais

— Rios Perenes

— Lagos e Reservatórios



0 1,75 3,5 7 10,5 14 km

1:400.000

Sistema de Coordenadas: SIRGAS 2000 UTM-23S

Elaboração: Coordenação Técnica ZEE-DF

Fonte: Governo do Distrito Federal

Setembro 2017

MAPA ILUSTRATIVO

Área de Desenvolvimento Produtivo (ADP)	Localização e Áreas de Influência	Importância Estratégica e Contexto da Subzona	Objetivos
ADP I – Região Sul-Sudoeste (Plataforma Regional de Integração de Modais)	<p>Zona: ZEEDPE Subzona: SZDPE 1</p> <ul style="list-style-type: none"> • Referência de Unidades Hidrográficas: Rio Melchior (UH-36), Baixo Rio Descoberto (UH-5), Ribeirão Engenho das Lages (UH-19), Rio Ponte Alta (UH-25) • Referência de vias: correspondentes às rodovias DF-180, DF-280, DF-290 e BR-060 • Área compreendida: atualmente área rural (segundo PDOT/2009) • Áreas de influência: todo o Distrito Federal e a área metropolitana da RIDE/DF, particularmente os municípios 	<ul style="list-style-type: none"> • Territorial: centralidade geográfica envolvendo as Regiões Administrativas mais populosas e o eixo Brasília-Anápolis-Goiânia (eixo este com previsão de dez milhões de pessoas em 2030) • Social: atendimento à população de Alta Vulnerabilidade Social (Grupo 6) da subzona SZDPE 2 (Zona ZEEDPE) e dos municípios limítrofes ao sudoeste e sul do Distrito Federal 	<ul style="list-style-type: none"> • Dotar a Capital Federal com infraestrutura de importância estratégica regional e nacional para a circulação de pessoas (mobilidade) e de cargas e mercadorias (transporte) no eixo Brasília-Anápolis-Goiânia, consolidando o Distrito Federal na forma de um pólo de integração de modais de transportes (rodoviário, ferroviário e aeroviário); • Possibilitar o escoamento da produção e o fluxo de mercadorias advindas das atividades produtivas de naturezas N2, N3, N4 e N5 do Distrito Federal e da RIDE/DF; • Desconcentrar os postos de trabalho do Plano Piloto, ao sentido do corredor Brasília-Anápolis-Goiânia, com a diversificação de atividades produtivas;

1

Área de Desenvolvimento Produtivo (ADP)	Localização e Áreas de Influência	Importância Estratégica e Contexto da Subzona	Objetivos
	<p>limítrofes na porção sul-sudoeste (Águas Lindas de Goiás, Santo Antônio do Descoberto, Alexânia, Novo Gama, Valparaíso de Goiás e Luziânia)</p>		<ul style="list-style-type: none"> • Fortalecer a nova centralidade regional no Distrito Federal (Subzona 2 da ZEEDPE), com redução dos deslocamentos humanos e a qualificação das atividades econômicas. <p>Naturezas de Atividades Produtivas existentes na subzona SZDPE 1: N1 e N2.</p> <p>Natureza proposta para esta ADP: N5 e atividades vinculadas à infraestrutura de transporte de pessoas (mobilidade), cargas e mercadorias nos modais rodoviário, ferroviário e aeroviário.</p>

2

Área de Desenvolvimento Produtivo (ADP)	Localização e Áreas de Influência	Importância Estratégica e Contexto da Subzona	Objetivos
ADP II – Centro Regional	<p>Zona: ZEEDPE Subzona: SZDPE 2</p> <ul style="list-style-type: none"> • Referência de Unidades Hidrográficas: Ribeirão das Pedras (UH-16), Rio Melchior (UH-36), Rio Ponte Alta (UH-25) • Referência de vias: correspondentes aos anéis de atividades e eixos de dinamização do PDOT/2009, e ao longo da linha do metro. • Áreas compreendidas: Núcleos Urbanos das Regiões Administrativas de Taguatinga, Ceilândia e Samambaia <p>Áreas de influência: todo o DF e alguns municípios da área metropolitana da RIDE/DF (Cocalzinho de Goiás, Águas Lindas de Goiás, Santo Antônio do Descoberto e Alexânia).</p>	<ul style="list-style-type: none"> • Territorial: centralidade regional com predominância de atividades produtivas de naturezas N3, N4 e N5, asseguradas atividades produtivas de naturezas N1 e N2 • Social: atendimento à população de Alta Vulnerabilidade Social (Grupo 6) da subzona SZDPE 2 (Zona ZEEDPE) • Observância à consolidação do sistema de áreas verdes permeáveis intraurbanas e à implantação de módulo de monitoramento da qualidade do ar 	<ul style="list-style-type: none"> • Gerar emprego e renda com a diversificação de atividades produtivas no tecido urbano, dinamizando as atividades produtivas de natureza N3 e N5; • Promover a inclusão socioeconômica da população jovem, mediante qualificação profissional; • Fortalecer a nova centralidade regional no Distrito Federal, com redução dos deslocamentos humanos; • Assegurar a interligação entre os centros das cidades, constituindo um novo centro regional, servido, inclusive, de nova linha de transporte de massa; • Requalificar as áreas urbanas em suas áreas centrais. <p>Naturezas de Atividades Produtivas existentes na subzona SZDPE 2: N1, N2, N3, N4 e N5.</p> <p>Natureza proposta para esta ADP: N3, N4 e N5.</p>

3

Área de Desenvolvimento Produtivo (ADP)	Localização e Áreas de Influência	Importância Estratégica e Contexto da Subzona	Objetivos
ADP III – Sul (Polo JK)	<p>Zona: ZEEDPE Subzona: SZDPE 2</p> <ul style="list-style-type: none"> • Referência de Unidades Hidrográficas: Ribeirão Santa Maria (UH-39) e Ribeirão Saia Velha (UH-27) • Referência de vias: correspondentes às rodovias BR-040, BR-050 e DF-495 • Área compreendida: Região Administrativa de Santa Maria. • Áreas de influência: todo o Distrito Federal, particularmente as Regiões Administrativas do Gama e de Santa Maria, e municípios da área metropolitana da RIDE-DF na porção sul (Valparaíso de Goiás, Novo Gama e Luziânia). 	<ul style="list-style-type: none"> • Territorial: centralidade regional com predominância de atividades produtivas de natureza N4 e N5, asseguradas atividades produtivas de naturezas N1 e N2 • Social: atendimento à população de Alta e Média Vulnerabilidade Social (Grupos 6 e 5) da subzona SZDPE 2 (Zona ZEEDPE). • Observância à consolidação do sistema de áreas verdes permeáveis intraurbanas. 	<ul style="list-style-type: none"> • Gerar emprego e renda com a diversificação e dinamização de atividades produtivas N5 na fronteira sul do Distrito Federal; • Reduzir os deslocamentos humanos dos municípios da RIDE-DF em direção à parte central do DF e diminuir a pressão pela demanda habitacional, gerando empregos a fronteira sul do DF; • Assegurar qualificação profissional da força de trabalho do DF e municípios da RIDE-DF; • Fortalecer a integração do DF com os municípios e a força de trabalho da RIDE-DF; • Promover a inclusão socioeconômica da população jovem, mediante qualificação profissional; • Assegurar infraestrutura para as atividades econômicas localizadas na porção sul do DF.

4

Área de Desenvolvimento Produtivo (ADP)	Localização e Áreas de Influência	Importância Estratégica e Contexto da Subzona	Objetivos
			<p>Naturezas de Atividades Produtivas existentes na subzona SZDPE 2: N1, N2, N3 e N4.</p> <p>Natureza proposta para esta ADP: N5.</p>
<p>ADP IV – Norte - Nordeste (Sobradinho)</p>	<p>Zona: ZEEDPE Subzona: SZDPE 6</p> <ul style="list-style-type: none"> • Referência de Unidade Hidrográfica: Ribeirão Sobradinho (UH-30) • Referência de vias: rodovias BR-010, DF-001, DF-150 e DF-440 • Áreas compreendidas: Núcleos Urbanos das Regiões Administrativas de Sobradinho I e Sobradinho II • Áreas de influência: Regiões Administrativas de Planaltina, Paranoá, Itapoã e Fercal, além do município de Planaltina de Goiás. 	<ul style="list-style-type: none"> • Territorial: viabilizar a implantação de atividades produtivas de naturezas N4 e N5 • Social: atendimento à população de Alta e Média Vulnerabilidade Social (Grupos 7, 6 e 4) da subzona SZDPE 6 (Zona ZEEDPE) • Observância ao cumprimento do enquadramento das águas superficiais na Unidade Hidrográfica do Ribeirão Sobradinho (UH-30). 	<ul style="list-style-type: none"> • Geração de emprego e renda com a diversificação de atividades produtivas no tecido urbano, viabilizando a implantação de atividades produtivas de naturezas N4 e N5; • Criar um centro de empregos na região norte-nordeste do Distrito Federal, descentralizando a hegemonia do Plano Piloto e do eixo sudoeste; • Inclusão socioeconômica da população jovem, mediante qualificação profissional; • Fortalecer a centralidade da região, com redução dos deslocamentos humanos para o Plano Piloto; • Reforçar as ligações viárias e o transporte de média e alta capacidade.

5

Área de Desenvolvimento Produtivo (ADP)	Localização e Áreas de Influência	Importância Estratégica e Contexto da Subzona	Objetivos
		<ul style="list-style-type: none"> • Observância à garantia da maximização de infiltração de águas pluviais e à proteção dos tributários do Rio São Bartolomeu e do Lago Paranoá. • Observância ao aproveitamento e à valorização da paisagem existente 	<p>Naturezas de Atividades Produtivas existentes na subzona SZDPE 6: N1, N2, N3 e N4.</p> <p>Naturezas propostas para esta ADP: N4 e N5.</p>
<p>ADP V – Região Norte (Fercal)</p>	<p>Zona: ZEEDPSE Subzona: SZDSE 2</p> <ul style="list-style-type: none"> • Referência de Unidade Hidrográfica: Ribeirão da Contagem (UH-15) • Referência de vias: rodovias DF-205 e DF-150. 	<ul style="list-style-type: none"> • Territorial: promover o desenvolvimento de atividades N5 relativas ao potencial mineral e N4 associadas, bem como o fortalecimento de cadeias produtivas vinculadas às atividades N2 e N4 associadas ao extrativismo mineral, conforme zoneamento ambiental mineral. 	<ul style="list-style-type: none"> • Geração de emprego e renda, preferencialmente para população da região norte, com a expansão ordenada da atividade produtiva, mediante zoneamento ambiental mineral; • Fortalecer a centralidade da região, com redução dos deslocamentos humanos para o Plano Piloto; • Inclusão socioeconômica da população jovem, mediante qualificação profissional.

6

Área de Desenvolvimento Produtivo (ADP)	Localização e Áreas de Influência	Importância Estratégica e Contexto da Subzona	Objetivos
	<ul style="list-style-type: none"> • Áreas de influência: Região Administrativa da Fercal, Sobradinho I e II e Planaltina. 	<ul style="list-style-type: none"> • Social: atendimento à população da região com ampliação da geração de empregos diretos na região. • Observância ao cumprimento do enquadramento das águas superficiais na Unidade Hidrográfica do Ribeirão do Ribeirão Contagem (UH-15). • Observância à vocação da Subzona, assegurando a contínua recomposição da paisagem existente. 	<p>Naturezas de Atividades Produtivas existentes na subzona SZDPSE 2: N1 e N2.</p> <p>Naturezas propostas para esta ADP: N2, N5 e N4.</p>

7

Área de Desenvolvimento Produtivo (ADP)	Localização e Áreas de Influência	Importância Estratégica e Contexto da Subzona	Objetivos
<p>ADP VI – Nordeste (Planaltina)</p>	<p>Zona: ZEEDPE Subzona: SZDPE 6</p> <ul style="list-style-type: none"> • Referência de Unidades Hidrográficas: Alto Rio São Bartolomeu (UH-4) e Rio Pípiripau (UH-38) • Referência de vias: rodovias BR-010, BR-030, DF-230 e DF-345 • Área compreendida: Núcleo Urbano da Região Administrativa de Planaltina. • Áreas de influência: Regiões Administrativas de Planaltina, Sobradinho I, Sobradinho II, Paranoá, Itapoã e Fercal, além dos municípios de Planaltina de Goiás e Formosa (localizados na RIDE-DF). 	<ul style="list-style-type: none"> • Territorial: viabilizar a implantação de atividades produtivas de naturezas N1 e N4 • Social: atendimento à população de Alta e Média Vulnerabilidade Social (Grupos 7, 6 e 4) da subzona SZDPE 6 (Zona ZEEDPE) • Observância ao cumprimento do enquadramento das águas superficiais na Unidade Hidrográfica do Alto Rio São Bartolomeu • Observância ao aproveitamento e à valorização da paisagem existente. 	<ul style="list-style-type: none"> • Requalificar Planaltina como centralidade voltada para a Economia da Conservação, com vistas ao estabelecimento de um portal turístico na região norte do Distrito Federal, com a geração de emprego e renda a partir de atividades produtivas de natureza N1; • Geração de emprego e renda, viabilizando a implantação de atividades produtivas de natureza N4 vinculadas à atividade rural e a atividades produtivas de natureza N2 nas atividades econômicas que dão suporte à produção agropecuária, inclusive pequena produção; • Implantar infraestrutura para viabilizar as atividades produtivas de naturezas N4 e N2, bem como as atividades produtivas de natureza N1 voltadas ao turismo rural e de aventura;

8

Área de Desenvolvimento Produtivo (ADP)	Localização e Áreas de Influência	Importância Estratégica e Contexto da Subzona	Objetivos
			<ul style="list-style-type: none"> • Contribuir para a inclusão socioeconômica da população jovem, mediante qualificação profissional; • Reforçar as ligações viárias e o transporte de média e alta capacidade. <p>Naturezas de Atividades Produtivas existentes na subzona SZDPE 6: N1, N2 e N3.</p> <p>Naturezas propostas para esta ADP: N1 e N4.</p>

9

Área de Desenvolvimento Produtivo (ADP)	Localização e Áreas de Influência	Importância Estratégica e Contexto da Subzona	Objetivos
ADP VII – Região Centro- Leste (Agroindústria do PAD-DF)	<p>Zona: ZEEDSE Subzona: SZDPSE 3</p> <ul style="list-style-type: none"> • Referência de Unidades Hidrográficas: Baixo Rio São Bartolomeu (UH-6), Alto Rio Jardim (UH-35), Baixo Rio Jardim (UH-22), Rio São Bernardo (UH-8) e Alto Rio Preto (UH-3). • Referência de vias: rodovias DF-100, DF- 120, DF-130, DF-151, DF-270 e DF-285 <p>Área compreendida: Região Administrativa de São Sebastião (núcleos rurais e empreendimentos agrícolas no quadrante sudeste do Distrito Federal)</p>	<ul style="list-style-type: none"> • Territorial: verticalização da produção e fortalecimento das cadeias produtivas agropecuárias para manutenção da atividade rural na Bacia do Rio Preto. • Social: atendimento à população rural da região. • Observância aos desafios do uso da água devido aos riscos de escassez hídrica 	<ul style="list-style-type: none"> • Gerar empregos qualificados e renda setorial, bem como aumentar a arrecadação de impostos; • Promover atividades agroindustriais de maior valor agregado; • Melhor o transporte público rural e reduzir os deslocamentos humanos; • Fomentar a implantação de infraestrutura e aparelhos públicos (rodovias, transporte, iluminação pública, energia elétrica, água, esgotamento sanitário, rede de comunicação, dentre outros); • Diversificar as atividades rurais, contribuindo para a retenção da população rural e garantia de melhor qualidade de vida; • Incentivar a inovação tecnológica na atividade agropecuária; • Promover a capacitação de produtores rurais.

10

Área de Desenvolvimento Produtivo (ADP)	Localização e Áreas de Influência	Importância Estratégica e Contexto da Subzona	Objetivos
	<ul style="list-style-type: none"> • Áreas de influência: PAD-DF, núcleos rurais do Preto, Jardim, Tabatinga, São Sebastião, Vargem Bonita, Região Administrativa do Paranoá e áreas produtoras da RIDE/DF (municípios de Unaí/MG, Cristalina/GO e Cidade Ocidental/GO). 		<p>Naturezas de Atividades Produtivas existentes na subzona SZDPSE 3: N2.</p> <p>Naturezas propostas para esta ADP: N5.</p>
<p>ADP VIII – Região Leste (Agroindústria da Bacia do Rio Preto)</p>	<p>Zona: ZEEDSE Subzona: SZDPSE 4</p> <ul style="list-style-type: none"> • Referência de Unidade Hidrográfica: Ribeirão Extrema (UH-20) • Referência de vias: rodovias DF-310 e DF- 320 	<ul style="list-style-type: none"> • Territorial: fortalecimento das cadeias produtivas agropecuárias para manutenção da atividade rural na região • Social: atendimento à população rural da região. • Observância aos desafios do uso da água devido aos riscos de escassez hídrica. 	<ul style="list-style-type: none"> • Modernizar as atividades agropecuárias, assegurados a sustentabilidade, o uso racional de recursos naturais e a adoção de alta tecnologia com promoção de inovação; • Fortalecer as cadeias produtivas e agregar valor à produção, com vistas ao atendimento do mercado com substituição de importação; • Alavancar o desenvolvimento rural, com integração das atividades consolidadas na região;

11

	<ul style="list-style-type: none"> • Áreas compreendidas: áreas de empreendimentos e cooperativas de produtores (flores, plantas ornamentais entre outros) • Áreas de influência: área produtiva rural da Bacia do Rio Preto e áreas urbanas de das Regiões Administrativas de Planaltina, Sobradinho I, São Sebastião e Plano Piloto 		<ul style="list-style-type: none"> • Promover a capacitação de produtores rurais. <p>Naturezas de Atividades Produtivas existentes na subzona SZDPSE 4: N2.</p> <p>Natureza proposta para esta ADP: N5 e N2.</p>
--	---	--	---

12